



BIENVENUE

À L'ÉCOLE CHARLES DE FOUCAULD

Pour vos petits, on voit grand!



Livret
d'accueil

2026 - 2027





1 Les horaires à CDF

PAGE 2



2 Notre vision, le projet éducatif

PAGE 3



3 La vie à CDF / règlement financier

PAGE 4



4 Infos en plus

PAGE 5



5 Associations: activités périscolaires

PAGE 6

Bienvenue à l'école Charles de
Foucauld !

SOMMAIRE

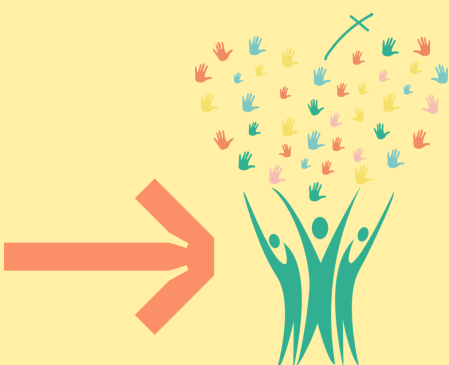



Dates pour l'école Charles de Foucauld

- Rentrée des classes: 1 sept 26 (une circulaire spéciale vous sera communiquée sur l'organisation)
- Journée pédagogique : 2 novembre 2026
- Pont Ascension: mardi 4 mai au soir au lundi 10 mai 27 au matin
- Pentecôte : 17 mai 27
- Fête de l'école : 26 juin 27
- Sortie des classes, vacances d'été: 02 juillet 27 à 16h30.

Informations importantes pour l'école Charles de Foucauld

Le rythme de la semaine: 4 jours
(accueil possible des enfants dès 8h)

Classes maternelles:

Lundi, mardi, jeudi et vendredi :

8h15/30 - 11h30 et 13h15/30 - 16h15/30.

Garderie à votre convenance entre 16h30 et 17h50 .

Classes élémentaires:

Lundi, mardi, jeudi et vendredi :

8h15/25 - 11h45 et 13h15/30 - Sortie échelonnée à partir de 16h15.

Etude jusqu'à 17h50.

Garderie supplémentaire pour tous possible jusqu'à 18h30.

L'établissement intentera toute action jugée nécessaire pour recouvrer les sommes impayées. En outre, en cas d'impayés, l'établissement se réserve le droit de ne pas réinscrire l'élève l'année scolaire suivante.

Modalités de règlement: un relevé de frais annuel par famille vous est adressé durant la deuxième quinzaine de septembre.

La journée du mercredi avec Oasis: L'OASIS sera ouvert de 8h30 à 18h00 les mercredis hors vacances scolaires, du 9 septembre 2026 au 30 juin 2027 inclus .

Toute modification des forfaits de cantine, d'étude/garderie ou d'OASIS pour le trimestre suivant se fera uniquement en écrivant un mot dans le cahier de correspondance ET en envoyant un mail à: compta@charlesdefoucauld.net (avant le 29/11/26 et le 21/03/27); elle donnera lieu à une facturation complémentaire ou à un avoir.

Aucun remboursement partiel ne sera effectué, sauf sur la restauration, à partir de 4 jours consécutifs d'absence ET sur certificat médical. Le remboursement de la cantine ne se fera que sur la part alimentaire. Il n'est effectué aucun remboursement pour d'autres événements. Pour les élèves avec un PAI, nécessitant l'apport d'un repas, un forfait sera facturé.

NOTRE VISION

le projet éducatif de l'école Charles de Foucauld

CE LIVRET D'ACCUEIL VOUS PERMETTRA D'AVOIR L'ENSEMBLE DES INFORMATIONS POUR CETTE RENTRÉE À L'ÉCOLE CHARLES DE FOUCAULD

L'école Charles de Foucauld est située dans le 14^{ème} arrondissement de Paris, proche du 15^{ème} et des communes de Vanves, Malakoff..., Notre établissement se distingue par son projet d'accueil de tous les enfants, quelles que soient leurs origines sociales, culturelles ou religieuses.

En tant qu'école privée catholique sous contrat d'association, nous sommes profondément ancrés dans les valeurs d'amour, de compassion et de respect de l'autre. Nous croyons que chaque enfant est précieux et mérite d'être accueilli avec bienveillance.

Notre école s'adresse donc à tous les enfants et leur famille. Chacun trouvera sa place dans l'établissement. Les enfants apprennent ainsi à se respecter mutuellement et à cultiver un esprit d'ouverture et de tolérance. Nous nous efforçons également d'accompagner chaque élève sur son propre chemin d'apprentissage. Tout en fixant un cadre de travail exigeant, nous encourageons les élèves à progresser et donner le meilleur d'eux-mêmes.

Nous reconnaissons que chaque enfant est unique, avec ses talents, ses forces et ses défis. C'est pourquoi nous mettons en œuvre des pratiques pédagogiques différenciées, telles que les pédagogies Freinet, Montessori ou les classes flexibles, afin de répondre aux besoins spécifiques de chacun.

Nous croyons fermement que chaque enfant a le droit d'avoir accès à une éducation de qualité, qui encourage la curiosité, la créativité et le développement de ses talents.

Dans notre école, nous voulons créer un lieu de vie où la diversité est valorisée et où chacun se sente pleinement intégré. En apprenant ensemble, en partageant nos expériences et nos savoirs, nous grandissons en tant qu'individus et en tant que communauté.

Nous formons les citoyens de demain et un avenir prometteur pour tous. En rejoignant l'école Charles de Foucauld, vous choisissez un établissement où l'enseignement catholique est vécu dans son engagement à accueillir tous les enfants avec bienveillance et à promouvoir une éducation de qualité, exigeante.

Ensemble, nous construisons un environnement où chacun peut apprendre, s'épanouir, grandir et trouver sa place dans le monde.

Sophie MONNIN
Chef d'établissement



LE RÈGLEMENT FINANCIER

Soit par prélèvement automatique mensuel le 8 de chaque mois, du mois d'octobre au mois de mai : dans ce cas, un échéancier des règlements figure sur le relevé de frais.

Il est impératif de remplir le document de mandat SEPA pour sa mise en place en début de scolarité. En cas de rejet de prélèvement les frais inhérents seront à la charge de la famille.

Soit par chèque, payable en début de trimestre (**les 8 octobre 2026, 8 février 2027, 7 mai 2027**) à l'ordre de l'OGEC Charles de Foucauld, complété au dos du numéro de compte de la famille (voir le relevé de frais).

Tout mois commencé est dû dans sa totalité.

Lorsqu'une activité péri-éducative n'a pas lieu, les cantines et les garderies/études sont dues à l'école.

Acompte d'inscription: L'inscription est définitive après le versement de 150 euros (encaissable immédiatement) à valoir sur les frais de scolarité, non remboursable, y compris en cas de désistement.

Acompte de réinscription: elle est définitive après la réception d'un acompte de 150 euros encaissé début juin non remboursable, sauf en cas de déménagement sur justificatif annoncé avant le 30 mai de l'année en cours.

CONTRIBUTION ANNUELLE:

Elle comprend notamment: la piscine à partir du CE2, certaines sorties ou spectacles, l'assurance scolaire, les cahiers et fichiers..

1er enfant : 1315 €
2ème enfant (réduction 10%) : 1183,5 €
3ème enfant (réduction 30%) : 920,5 €
4ème enfant (réduction 30%) : 920,5 €



La vie à **CDF**



FORFAIT ANNUEL RESTAURATION:

Les repas non pris lors des classes de découvertes sont remboursés.

Forfait 4 repas/semaine	1206.5 euros / an
Forfait 3 repas	904.5 euros / an
Forfait 2 repas	604 euros / an
Forfait 1 repas	302 euros / an

Repas exceptionnel 11 euros

En juin, un mail vous sera envoyé pour l'inscrire à la cantine pour l'année.

FORFAIT ETUDES/ GARDERIES:

Les enfants peuvent bénéficier de l'étude ou la garderie de 16h30 à 17h50, le goûter est à fournir.

Forfait 4 soirs	668.5 euros / an
Forfait 3 soirs	502 euros / an
Forfait 2 soirs	334,5 euros / an
Forfait 1 soir	167 euros / an

Ticket exceptionnel 10 euros

En juin, un mail vous sera envoyé pour l'inscription à l'étude ou à la garderie.

FORFAIT EN PLUS / ACCUEIL DU SOIR : 17H50/18H30

Tous les enfants restant après 18h seront facturés d'une garderie exceptionnelle.

Forfait 4 soirs	459.5 euros /an
Forfait 3 soirs	344 euros /an
Forfait 2 soirs	229,5 euros/ an
Forfait 1 soir	115 euros/an

Ticket exceptionnel 10 euros

En juin, un mail vous sera envoyé pour l'inscription à l'Accueil du soir.

Bonne rentrée à l'école

INFOS EN +



APEL / FRAIS DOSSIER:

A.P.E.L :Cotisation annuelle/famille reversée à l'Association des Parents d'Elèves : 27 €

Garantie individuelle accidents: Assurance souscrite auprès de la Mutuelle Saint-Christophe pour les activités scolaires et périscolaires, incluse dans les frais de scolarité. Les effets personnels des élèves ne sont pas couverts par l'assurance. L'attestation individuelle est sur le site <http://saint-christophe-assurances.fr/espace/connexion> dans l'espace parents.

Frais de dossier (hors facture annuelle): Les frais de dossier versés lors de l'inscription restent acquis par l'établissement : 30 €



CLASSE DÉCOUVERTE:

Classe découverte du CP au CM2. Chaque année, les enseignants du CP au CM2 organisent des classes transplantées. Ces séjours font partie du projet pédagogique de l'école. La présence des élèves est fortement recommandée.

Tarif 1er enfant: 445 €

Réduction pour le 2ème et le 3ème enfant: 20%



LE MERCREDI À CDF:

Oasis tous les mercredis	1250 euros
Oasis mi-temps avec cantine	705 euros
Oasis mi -temps sans cantine	540 euros
Oasis à la journée exceptionnelle	66 euros
Oasis à la demi-journée exceptionnelle	43 euros

Attention : Oasis ne dispose que de 100 places, celles-ci sont attribuées par ordre d'arrivée des dossiers complets sans exception.

Un mail vous sera envoyé lors de l'inscription de votre enfant, à l'école.



GROUPE SCOUT / CATÉCHISME

Le groupe scout accueille filles et garçons de 8 à 21 ans. Si tu veux découvrir la nature, t'amuser entre amis, dormir à la belle étoile et partir à l'aventure... REJOINS-NOUS!

Pour tous renseignements: sgdfndr@gmail.com
<https://sgfndr.free.fr>

Inscription à la paroisse Notre Dame du Rosaire ou par mail: catechisme@ndrotaire.org
01 45 43 13 16
06 13 76 26 68



L'APEL À CDF

REJOIGNEZ-NOUS
Nous avons besoin de vous ... même quelques minutes, ou quelques heures !

apelcdf@gmail.com



LES RÉSEAUX À CDF: SUIVEZ NOS AVENTURES



ecolecdf



ACTIVITÉS PÉRISCOLAIRES

Consulter notre site à la page périscolaire :
ecolecharlesdefoucauld.com



Possibilité d'activités périscolaires avec des associations partenaires sur le temps de la pause méridienne, le mercredi ou le soir après 16h30. Les inscriptions se font directement auprès des associations (sur notre site).

Aide aux devoirs, Cours d'Anglais, Echecs, Escrime, Judo, Karaté, Eveil musical, Danse, Atelier de Customisation, Théâtre, Multisport, Atelier d'Arts Plastiques...

informations en ligne sur notre site:
ecolecharlesdefoucauld.com/periscolaire





CE QUI NOUS UNIT

ACCUEILLIR et ACCOMPAGNER

A l'école Charles de Foucauld, l'équipe éducative développe la coopération, quelles que soient nos origines et nos croyances. Nos professeurs incitent chaque élève à cultiver l'entraide et à s'ouvrir à la solidarité. Ces valeurs portées par l'ensemble de l'équipe vers nos élèves sont le fondement de la construction d'une école où il fait bon vivre et où règne la joie.



L'autre valeur essentielle de l'équipe de l'école Charles de Foucauld est d'accompagner chaque enfant vers sa réussite. Cependant, nous sommes conscients que chacun peut avoir des difficultés à des moments de son parcours scolaire. Quels que soient sa situation et ses soucis, l'enfant trouvera une écoute bienveillante et un accompagnement approprié auprès de l'ensemble de l'équipe.

Et après CDF

Les élèves de CM2 de l'école Charles de Foucauld sont accueillis dans les collèges catholiques sous contrat de Paris ou en proche banlieue, en fonction du lieu de résidence et du choix des familles. Cette collaboration entre établissements renforce les liens, offrant à nos élèves une expérience éducative enrichissante et engagée, en continuité avec les valeurs humaines développées à l'école Charles de Foucauld.

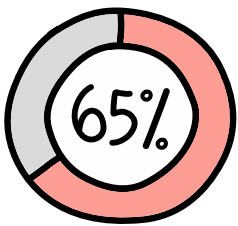

La Bruyère Ste Isabelle
(Paris 14)

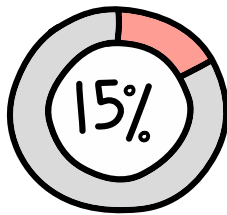

Ste Jeanne Elisabeth et
Paul Claudel (Paris 7)

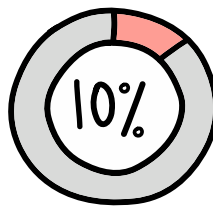

Catherine
Labouré, Ste
Geneviève et St
Sulpice (Paris 6)

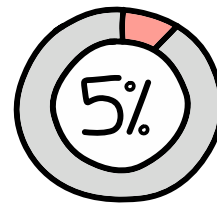

Stanislas, Sion, Blomet
(Paris 6, 13)

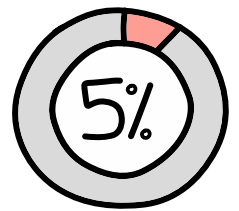

autres:
déménagements...

L'INSCRIPTION DE L'ÉLÈVE POUR L'ANNÉE SCOLAIRE SUIVANTE EST ENREGISTRÉE SOUS RÉSERVE DU MAINTIEN DES STRUCTURES PÉDAGOGIQUES AUTORISÉES PAR LES SERVICES ACADÉMIQUES. EN CAS DE DÉCISION ADMINISTRATIVE DE FERMETURE DE CLASSE OU DE MODIFICATION DE LA CARTE SCOLAIRE PRONONCÉE PAR L'AUTORITÉ ACADÉMIQUE AVANT LE 30 JUIN DE L'ANNÉE EN COURS, L'ÉTABLISSEMENT SE RÉSERVE LA POSSIBILITÉ DE RÉEXAMINER LES CONDITIONS D'ACCUEIL OU L'INSCRIPTION DE L'ÉLÈVE, SANS QUE SA RESPONSABILITÉ PUISSE ÊTRE ENGAGÉE.